

Observatoire de la propreté 2014

En 2014, le niveau de propreté des villes de l'AVPU a progressé de plus de 10 % en passant de 2,32 à 2,06. L'indicateur AVPU permet d'affirmer qu'en moyenne, on trouve dans nos villes 2 salissures au 100 m². Grâce à ce ratio, chaque ville peut mesurer si son niveau de salissure est supérieur ou inférieur à la moyenne AVPU.

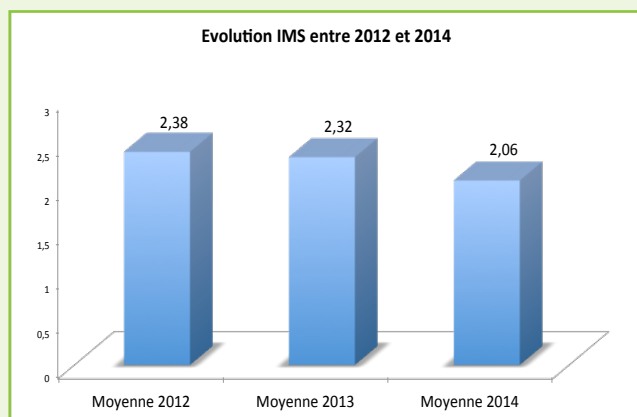

Cependant, ce ratio doit être précisé en fonction des espaces publics et leurs usages. L'histogramme ci-dessous permet de constater que certains secteurs sont deux fois plus salis que d'autres. Ainsi, les espaces les plus salis sont les secteurs en «habitat collectif» où l'IMS (Indicateur moyen de

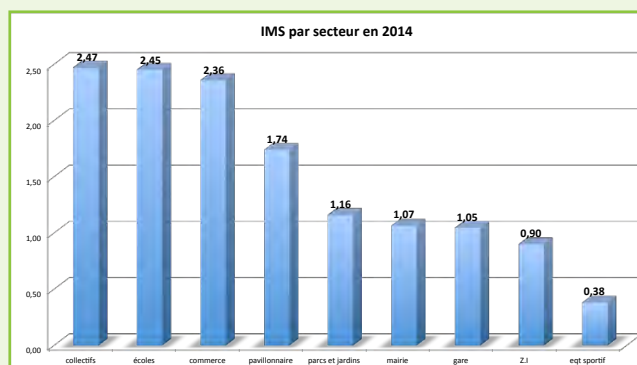

la salissure) se situe à 2,47, suivis des secteurs « écoles », alors que le niveau de salissure moyen aux alentours de la mairie se situe à 1,07. Fort de cet enseignement, les villes peuvent arbitrer sur les fréquences de nettoyage.

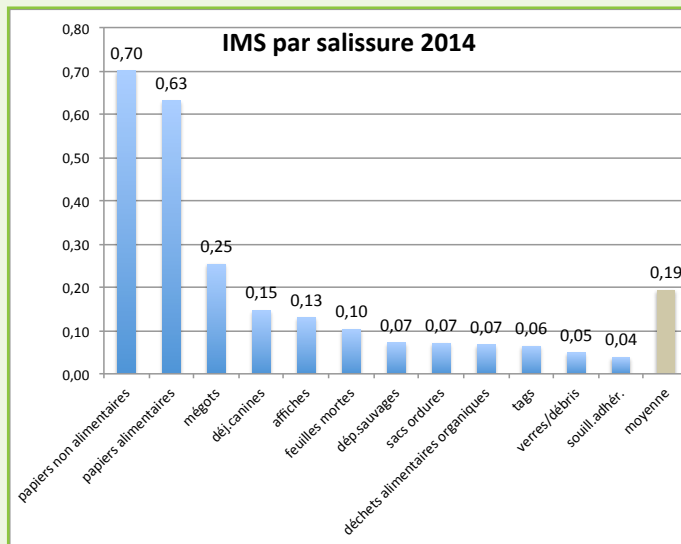

Les salissures les plus importantes sont les papiers qu'ils soient non alimentaires ou alimentaires, ils représentent respectivement 30 % et 27 % de la totalité des salissures. Ces ratios par salissure permettent à chaque ville de disposer de valeurs référentes pour savoir comment elles se situent. Prenons un exemple : une ville comptabilise 10 déjections canines sur 1 000 m de longueur de trottoir (par 3 m de large, soit 3 000 m²). Son IMS moyen sera de 0,33 [(10 / 3000) X 100]. Cette ville subit un niveau de nuisance par les déjections canines deux fois plus important que la moyenne des villes (IMS = 0,15). Il faut donc agir.

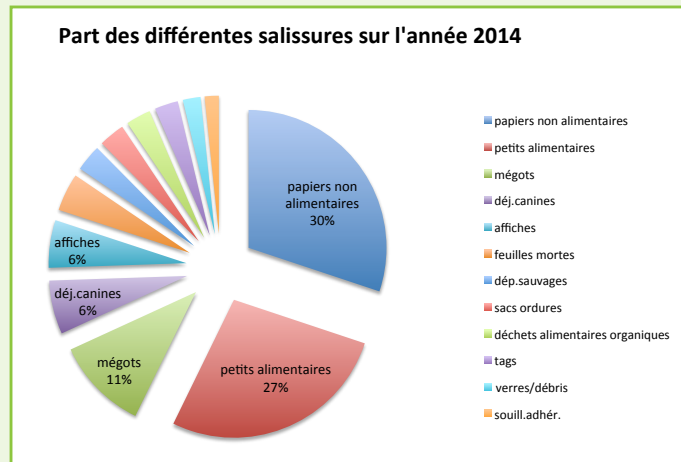

suite ↓

et aussi...

Rencontres Franco-Allemandes de la Propreté Urbaine



Les premières Rencontres Franco-Allemandes de la Propreté Urbaine se sont tenues à Versailles les 23 et 24 mars 2015. Organisées par l'AVPU, ces Rencontres, inédites en Europe, ont réuni des élus et des responsables de service. Elles ont été l'occasion de rencontrer et d'échanger pendant deux jours avec les plus grandes villes allemandes. Toutes les présentations des intervenants sont téléchargeables sur le site de l'AVPU.



[Accéder au téléchargement](#)

Les prochains rendez-vous

> mercredi 6 mai

AVPU
Association des Villes pour la Propreté Urbaine

ARPAJON

Les petits-déjeuners de l'AVPU

ARPAJON
MERCREDI 6 MAI 2015
de 9 h 00 à 10 h 30

Christian Béraud, Maire de la Ville d'Arpajon
Magali Ordas, Présidente de l'AVPU
ont le plaisir de vous inviter à participer à un petit-déjeuner d'échange sur les problématiques de propreté urbaine et sur l'action de l'AVPU

LIEU
Hôtel de Ville
70, Grande Rue
Arpajon

ACCÈS
RENT
Sortie C - direction Dourdan arrêt - Arpajon
après 15 minutes à pied depuis la gare (gare -> avenue A. Briand -> porte d'Estampes -> descente la Grande Rue jusqu'à l'Hôtel de Ville)

PAR LA ROUTE
Depuis Paris, A6 - A10 puis N20, sortie Arpajon puis direction centre-ville

Pour ceux qui le souhaitent, le petit-déjeuner sera suivi d'une formation à l'utilisation de la grille d'évaluation (IOP) proposée par l'AVPU, de 10 h 30 à 12 h 30.

CONTACT
AVPU
5 passage Delessert
75019 Paris
Tél : 09 51 72 63 22

POUR VOUS INSCRIRE :
herve.guillaume@avpu.fr

EN SAVOIR PLUS SUR L'AVPU : www.avpu.fr

L'AVPU et la ville d'Arpajon organisent un petit-déjeuner de présentation de l'AVPU et d'échanges (9 h 00 - 10 h 30) suivi d'une formation à la grille d'évaluation (IOP) (10 h 30 - 12 h 00).
Inscription par mail : herve.guillaume@avpu.fr

> mardi 12 mai, à Metz

L'AVPU organise avec la ville de Metz et des villes belges des Rencontres Transfrontalières. Ces Rencontres seront consacrées aux actions à engager pour sensibiliser les plus jeunes à la propreté urbaine. Cette première journée permettra de présenter différentes expériences qui fonctionnent. A l'issue de cette journée d'échanges, un groupe de travail sera constitué pour concevoir une maquette pédagogique qui sera mise à disposition des adhérents de l'AVPU.

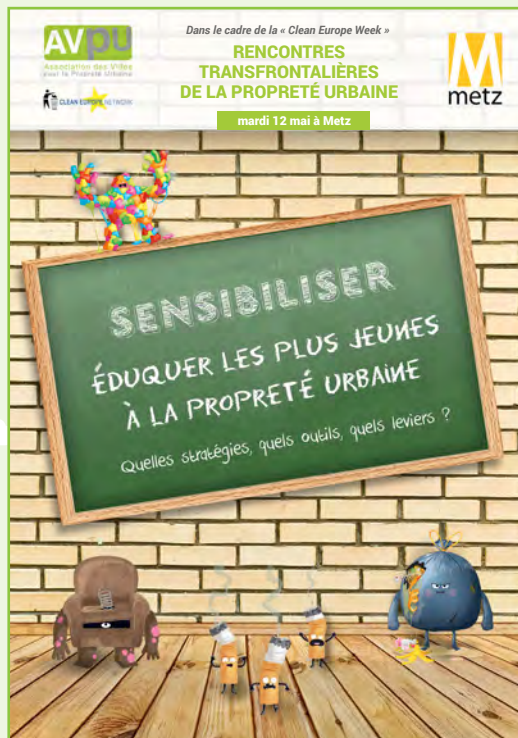

[Télécharger le programme](#)

dans la rubrique « Agenda » de notre site

L'AVPU s'élargit

Bienvenue aux villes qui nous ont rejoints l'année dernière et en ce début d'année

- Angers
- Avignon
- Brest Métropole
- Bruxelles-Capitale (région)
- Clermont-Ferrand
- Elbeuf
- Etterbeek (commune belge)
- La Rochelle
- Le Havre
- Megève
- Metz
- Saint-Jean de Maurienne
- Schaerbeek (commune belge)

NOUS CONTACTER

herve.guillaume@avpu.fr - Tél. : 09 51 72 63 22